

ГРАФИЧЕСКОЕ ОПИСАНИЕ

местоположения границ населенных пунктов, территориальных зон,
особо охраняемых природных территорий,
зон с особыми условиями использования территории

Публичный сервитут в отношении земельных участков, находящихся в собственности, земельных участков и земель, государственная собственность на которые не разграничена

(наименование объекта, местоположение границ которого описано (далее - объект))

Сведения об объекте					
№ п/п	Характеристики объекта		Описание характеристик		
1	2		3		
1	Местоположение объекта		Г. Санкт-Петербург		
2	Площадь объекта ± величина погрешности определения площади (P ± ΔP)		8630±33		
3	Иные характеристики объекта		Срок действия: продолжительность: 49 лет		
Сведения о местоположении границ объекта					
1. Система координат <i>СК-1964</i>					
2. Сведения о характерных точках границ объекта					
Обозначение характерных точек границ	Координаты, м		Метод определения координат характерной точки	Средняя квадратическа я погрешность положения характерной точки (M_i), м	Описание обозначения точки на местности (при наличии)
	X	Y			
1	2	3	4	5	6
ПС1(1)					
1	82902,44	101164,98	Аналитический метод	0,10	—
2	82901,84	101159,72	Аналитический метод	0,10	—
3	82893,49	101088,43	Аналитический метод	0,10	—
4	82893,46	101087,85	Аналитический метод	0,10	—
5	82893,94	101085,72	Аналитический метод	0,10	—
6	82947,67	100971,87	Аналитический метод	0,10	—
7	82975,70	100907,91	Аналитический метод	0,10	—
8	82981,19	100894,61	Аналитический метод	0,10	—
9	82990,54	100898,16	Аналитический метод	0,10	—
10	82986,46	100908,04	Аналитический метод	0,10	—
11	82986,54	100908,12	Аналитический метод	0,10	—

1	2	3	4	5	6
12	82987,21	100910,62	Аналитический метод	0,10	—
13	82986,54	100913,12	Аналитический метод	0,10	—
14	82984,71	100914,95	Аналитический метод	0,10	—
15	82983,38	100915,31	Аналитический метод	0,10	—
16	82956,80	100975,95	Аналитический метод	0,10	—
17	82956,75	100976,05	Аналитический метод	0,10	—
18	82956,74	100976,07	Аналитический метод	0,10	—
19	82903,59	101088,69	Аналитический метод	0,10	—
20	82911,30	101154,48	Аналитический метод	0,10	—
21	82911,61	101154,56	Аналитический метод	0,10	—
22	82913,33	101156,28	Аналитический метод	0,10	—
23	82907,85	101160,33	Аналитический метод	0,10	—
1	82902,44	101164,98	Аналитический метод	0,10	—
ПС1(2)					
24	82892,72	101198,96	Аналитический метод	0,10	—
25	82903,56	101174,85	Аналитический метод	0,10	—
26	82902,71	101167,38	Аналитический метод	0,10	—
27	82909,04	101161,94	Аналитический метод	0,10	—
28	82913,96	101158,31	Аналитический метод	0,10	—
29	82914,11	101158,89	Аналитический метод	0,10	—
30	82913,44	101161,39	Аналитический метод	0,10	—
31	82912,23	101162,60	Аналитический метод	0,10	—
32	82913,65	101175,09	Аналитический метод	0,10	—
33	82913,68	101175,65	Аналитический метод	0,10	—
34	82913,24	101177,70	Аналитический метод	0,10	—
35	82903,63	101199,08	Аналитический метод	0,10	—
36	82894,75	101199,23	Аналитический метод	0,10	—
24	82892,72	101198,96	Аналитический метод	0,10	—
ПС1(3)					

1	2	3	4	5	6
37	82803,19	101292,89	Аналитический метод	0,10	—
38	82833,13	101300,22	Аналитический метод	0,10	—
39	82851,26	101284,76	Аналитический метод	0,10	—
40	82861,30	101289,33	Аналитический метод	0,10	—
41	82837,67	101309,48	Аналитический метод	0,10	—
42	82836,93	101310,01	Аналитический метод	0,10	—
43	82834,43	101310,68	Аналитический метод	0,10	—
44	82833,24	101310,54	Аналитический метод	0,10	—
45	82799,55	101302,30	Аналитический метод	0,10	—
46	82795,31	101311,08	Аналитический метод	0,10	—
47	82795,32	101311,13	Аналитический метод	0,10	—
48	82794,65	101313,63	Аналитический метод	0,10	—
49	82793,63	101314,65	Аналитический метод	0,10	—
50	82783,52	101336,84	Аналитический метод	0,10	—
51	82782,99	101335,32	Аналитический метод	0,10	—
52	82782,55	101333,55	Аналитический метод	0,10	—
53	82782,83	101331,08	Аналитический метод	0,10	—
54	82796,62	101299,70	Аналитический метод	0,10	—
55	82799,19	101296,89	Аналитический метод	0,10	—
56	82799,83	101296,97	Аналитический метод	0,10	—
57	82799,95	101297,06	Аналитический метод	0,10	—
37	82803,19	101292,89	Аналитический метод	0,10	—
ПС1(4)					
58	82718,59	101473,19	Аналитический метод	0,10	—
59	82724,43	101459,83	Аналитический метод	0,10	—
60	82735,44	101435,24	Аналитический метод	0,10	—
61	82736,83	101432,13	Аналитический метод	0,10	—
62	82737,96	101429,61	Аналитический метод	0,10	—

1	2	3	4	5	6
63	82748,83	101405,32	Аналитический метод	0,10	—
64	82773,97	101351,27	Аналитический метод	0,10	—
65	82777,14	101344,05	Аналитический метод	0,10	—
66	82777,91	101343,20	Аналитический метод	0,10	—
67	82779,42	101342,54	Аналитический метод	0,10	—
68	82781,26	101341,81	Аналитический метод	0,10	—
69	82724,38	101466,67	Аналитический метод	0,10	—
70	82724,43	101466,86	Аналитический метод	0,10	—
71	82723,76	101469,36	Аналитический метод	0,10	—
72	82722,69	101470,43	Аналитический метод	0,10	—
73	82719,08	101478,60	Аналитический метод	0,10	—
74	82718,79	101478,26	Аналитический метод	0,10	—
75	82718,28	101477,57	Аналитический метод	0,10	—
76	82718,02	101476,61	Аналитический метод	0,10	—
77	82718,02	101475,35	Аналитический метод	0,10	—
58	82718,59	101473,19	Аналитический метод	0,10	—
ПС1(5)					
78	82716,64	101484,12	Аналитический метод	0,10	—
79	82675,05	101578,31	Аналитический метод	0,10	—
80	82674,71	101577,31	Аналитический метод	0,10	—
81	82674,38	101574,96	Аналитический метод	0,10	—
82	82677,84	101567,01	Аналитический метод	0,10	—
83	82701,04	101513,33	Аналитический метод	0,10	—
84	82712,95	101486,09	Аналитический метод	0,10	—
85	82714,85	101484,38	Аналитический метод	0,10	—
86	82716,07	101484,16	Аналитический метод	0,10	—
78	82716,64	101484,12	Аналитический метод	0,10	—
ПС1(6)					
87	82672,03	101585,16	Аналитический метод	0,10	—

1	2	3	4	5	6
88	82646,17	101643,71	Аналитический метод	0,10	—
89	82645,51	101646,19	Аналитический метод	0,10	—
90	82644,73	101646,97	Аналитический метод	0,10	—
91	82642,14	101652,81	Аналитический метод	0,10	—
92	82642,01	101652,75	Аналитический метод	0,10	—
93	82641,56	101652,07	Аналитический метод	0,10	—
94	82641,26	101650,86	Аналитический метод	0,10	—
95	82641,24	101649,09	Аналитический метод	0,10	—
96	82654,26	101619,68	Аналитический метод	0,10	—
97	82668,93	101586,61	Аналитический метод	0,10	—
98	82670,54	101585,67	Аналитический метод	0,10	—
99	82671,76	101585,19	Аналитический метод	0,10	—
87	82672,03	101585,16	Аналитический метод	0,10	—
ПС1(7)					
100	82635,96	101660,92	Аналитический метод	0,10	—
101	82636,48	101661,21	Аналитический метод	0,10	—
102	82638,08	101661,96	Аналитический метод	0,10	—
103	82627,53	101685,72	Аналитический метод	0,10	—
104	82626,04	101685,10	Аналитический метод	0,10	—
105	82625,85	101683,71	Аналитический метод	0,10	—
100	82635,96	101660,92	Аналитический метод	0,10	—
ПС1(8)					
106	82621,18	101693,86	Аналитический метод	0,10	—
107	82621,66	101694,10	Аналитический метод	0,10	—
108	82623,47	101694,86	Аналитический метод	0,10	—
109	82591,32	101767,29	Аналитический метод	0,10	—
110	82590,65	101766,40	Аналитический метод	0,10	—
111	82590,10	101764,71	Аналитический метод	0,10	—
112	82590,04	101762,79	Аналитический метод	0,10	—

1	2	3	4	5	6
113	82605,28	101730,09	Аналитический метод	0,10	—
114	82621,17	101693,88	Аналитический метод	0,10	—
106	82621,18	101693,86	Аналитический метод	0,10	—
ПС1(9)					
115	82589,53	101771,33	Аналитический метод	0,10	—
116	82562,16	101833,00	Аналитический метод	0,10	—
117	82559,52	101831,90	Аналитический метод	0,10	—
118	82560,34	101830,08	Аналитический метод	0,10	—
119	82585,37	101773,89	Аналитический метод	0,10	—
120	82587,34	101771,89	Аналитический метод	0,10	—
121	82588,41	101771,45	Аналитический метод	0,10	—
115	82589,53	101771,33	Аналитический метод	0,10	—
ПС1(10)					
122	82618,70	101688,52	Аналитический метод	0,10	—
123	82617,13	101692,05	Аналитический метод	0,10	—
124	82601,08	101728,21	Аналитический метод	0,10	—
125	82586,32	101761,04	Аналитический метод	0,10	—
126	82581,37	101772,07	Аналитический метод	0,10	—
127	82556,15	101828,20	Аналитический метод	0,10	—
128	82555,28	101830,14	Аналитический метод	0,10	—
129	82554,40	101829,77	Аналитический метод	0,10	—
130	82540,07	101861,65	Аналитический метод	0,10	—
131	82537,67	101866,99	Аналитический метод	0,10	—
132	82537,62	101867,15	Аналитический метод	0,10	—
133	82537,55	101867,29	Аналитический метод	0,10	—
134	82537,46	101867,62	Аналитический метод	0,10	—
135	82537,35	101867,94	Аналитический метод	0,10	—
136	82537,33	101868,10	Аналитический метод	0,10	—
137	82537,29	101868,26	Аналитический метод	0,10	—

1	2	3	4	5	6
138	82537,27	101868,60	Аналитический метод	0,10	—
139	82537,23	101868,93	Аналитический метод	0,10	—
140	82537,24	101869,09	Аналитический метод	0,10	—
141	82537,23	101869,26	Аналитический метод	0,10	—
142	82537,28	101869,59	Аналитический метод	0,10	—
143	82537,31	101869,93	Аналитический метод	0,10	—
144	82537,32	101869,97	Аналитический метод	0,10	—
145	82532,83	101879,89	Аналитический метод	0,10	—
146	82537,14	101881,58	Аналитический метод	0,10	—
147	82538,35	101880,07	Аналитический метод	0,10	—
148	82539,31	101879,11	Аналитический метод	0,10	—
149	82540,49	101878,63	Аналитический метод	0,10	—
150	82542,05	101878,56	Аналитический метод	0,10	—
151	82517,44	101935,67	Аналитический метод	0,10	—
152	82517,36	101954,74	Аналитический метод	0,10	—
153	82517,35	101954,79	Аналитический метод	0,10	—
154	82517,01	101956,56	Аналитический метод	0,10	—
155	82516,36	101958,20	Аналитический метод	0,10	—
156	82506,94	101954,84	Аналитический метод	0,10	—
157	82507,36	101953,76	Аналитический метод	0,10	—
158	82507,44	101934,61	Аналитический метод	0,10	—
159	82507,46	101934,55	Аналитический метод	0,10	—
160	82507,85	101932,65	Аналитический метод	0,10	—
161	82536,95	101865,15	Аналитический метод	0,10	—
162	82536,97	101865,11	Аналитический метод	0,10	—
163	82536,97	101865,10	Аналитический метод	0,10	—
164	82636,24	101641,46	Аналитический метод	0,10	—
165	82714,36	101464,55	Аналитический метод	0,10	—

1	2	3	4	5	6
166	82714,38	101464,51	Аналитический метод	0,10	—
167	82714,38	101464,50	Аналитический метод	0,10	—
168	82785,33	101308,75	Аналитический метод	0,10	—
169	82785,37	101308,66	Аналитический метод	0,10	—
170	82785,38	101308,64	Аналитический метод	0,10	—
171	82791,56	101295,86	Аналитический метод	0,10	—
172	82791,57	101295,91	Аналитический метод	0,10	—
173	82791,71	101295,90	Аналитический метод	0,10	—
174	82793,46	101296,13	Аналитический метод	0,10	—
175	82792,41	101297,85	Аналитический метод	0,10	—
176	82778,69	101329,09	Аналитический метод	0,10	—
177	82772,94	101342,16	Аналитический метод	0,10	—
178	82769,77	101349,37	Аналитический метод	0,10	—
179	82744,66	101403,38	Аналитический метод	0,10	—
180	82720,21	101457,99	Аналитический метод	0,10	—
181	82714,53	101470,99	Аналитический метод	0,10	—
182	82708,73	101484,25	Аналитический метод	0,10	—
183	82696,82	101511,49	Аналитический метод	0,10	—
184	82673,63	101565,16	Аналитический метод	0,10	—
185	82670,41	101572,64	Аналитический метод	0,10	—
186	82666,41	101581,35	Аналитический метод	0,10	—
187	82662,98	101588,93	Аналитический метод	0,10	—
188	82650,06	101617,80	Аналитический метод	0,10	—
189	82650,06	101617,81	Аналитический метод	0,10	—
190	82650,06	101617,82	Аналитический метод	0,10	—
191	82637,06	101647,00	Аналитический метод	0,10	—
192	82633,21	101655,89	Аналитический метод	0,10	—
193	82621,81	101681,52	Аналитический метод	0,10	—

1	2	3	4	5	6
194	82619,58	101686,55	Аналитический метод	0,10	—
195	82619,37	101686,81	Аналитический метод	0,10	—
196	82618,92	101687,70	Аналитический метод	0,10	—
122	82618,70	101688,52	Аналитический метод	0,10	—
ПС1(11)					
197	82853,79	101282,60	Аналитический метод	0,10	—
198	82855,94	101280,77	Аналитический метод	0,10	—
199	82886,24	101213,38	Аналитический метод	0,10	—
200	82887,00	101213,06	Аналитический метод	0,10	—
201	82888,83	101212,37	Аналитический метод	0,10	—
202	82891,41	101211,64	Аналитический метод	0,10	—
203	82893,91	101211,27	Аналитический метод	0,10	—
204	82898,33	101210,87	Аналитический метод	0,10	—
205	82864,60	101285,89	Аналитический метод	0,10	—
206	82864,37	101286,34	Аналитический метод	0,10	—
207	82863,68	101287,17	Аналитический метод	0,10	—
197	82853,79	101282,60	Аналитический метод	0,10	—
3. Сведения о характерных точках части (частей) границы объекта					
Обозначение характерных точек части границы	Координаты, м		Метод определения координат характерной точки	Средняя квадратическа я погрешность положения характерной точки (M _t), м	Описание обозначения точки на местности (при наличии)
	X	Y			
1	2	3	4	5	6
Часть № —					
—	—	—	—	—	—
Сведения о местоположении измененных (уточненных) границ объекта					

1. Система координат —							
2. Сведения о характерных точках границ объекта							
Обозначение характерных точек границ	Существующие координаты, м		Измененные (уточненные) координаты, м		Метод определения координат характерно й точки	Средняя квадратичес кая погрешность положения характерной точки (M _t), м	Описание обозначения точки на местности (при наличии)
	X	Y	X	Y			
1	2	3	4	5	6	7	8
—	—	—	—	—	—	—	—
3. Сведения о характерных точках части (частей) границы объекта							
Часть № —							
Обозначение характерных точек границ	Существующие координаты, м		Измененные (уточненные) координаты, м		Метод определени я координат характерно й точки	Средняя квадратичес кая погрешность положения характерной точки (M _t), м	Описание обозначения точки на местности (при наличии)
	X	Y	X	Y			
1	2	3	4	5	6	7	8
—	—	—	—	—	—	—	—

План границ объекта

Основной лист

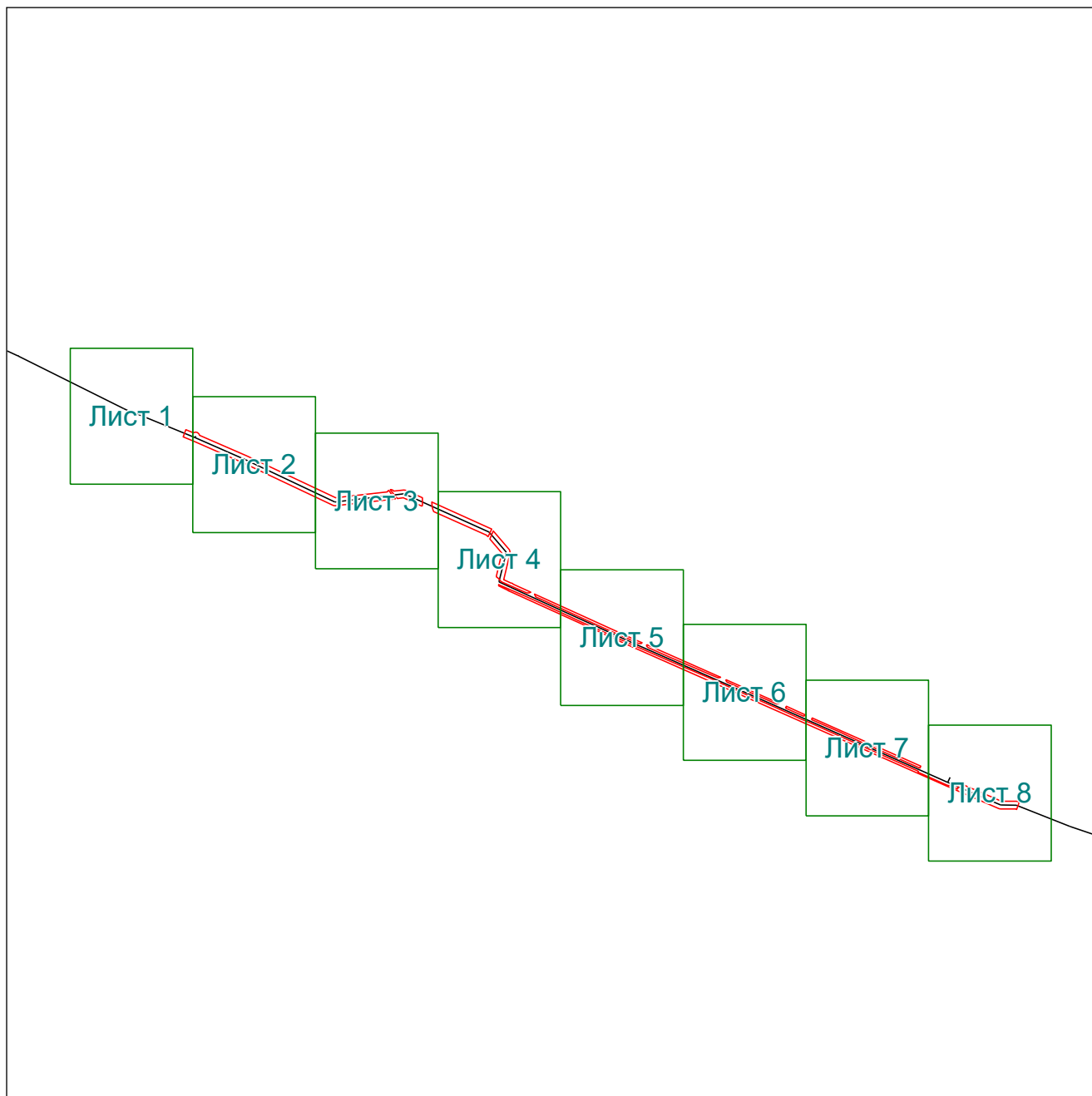

Масштаб 1: 8000

Используемые условные знаки и обозначения:



— область выносного листа,

23

— номер выносного листа.

Остальные используемые условные знаки и обозначения приведены на отдельной странице в конце раздела.

Выносной лист №1

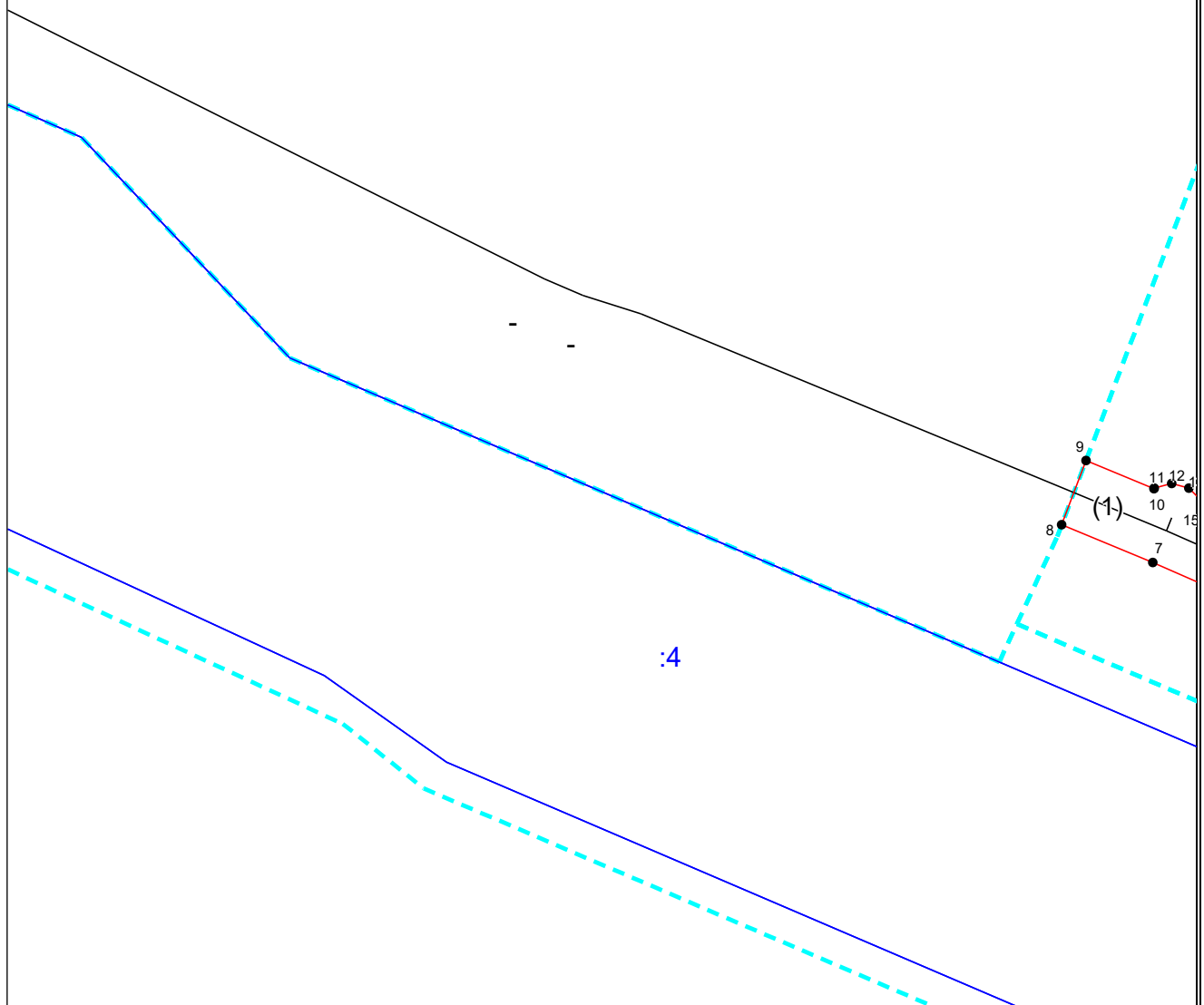

Масштаб 1:1000

Используемые условные знаки и обозначения приведены на отдельной странице в конце раздела.

Выносной лист №2

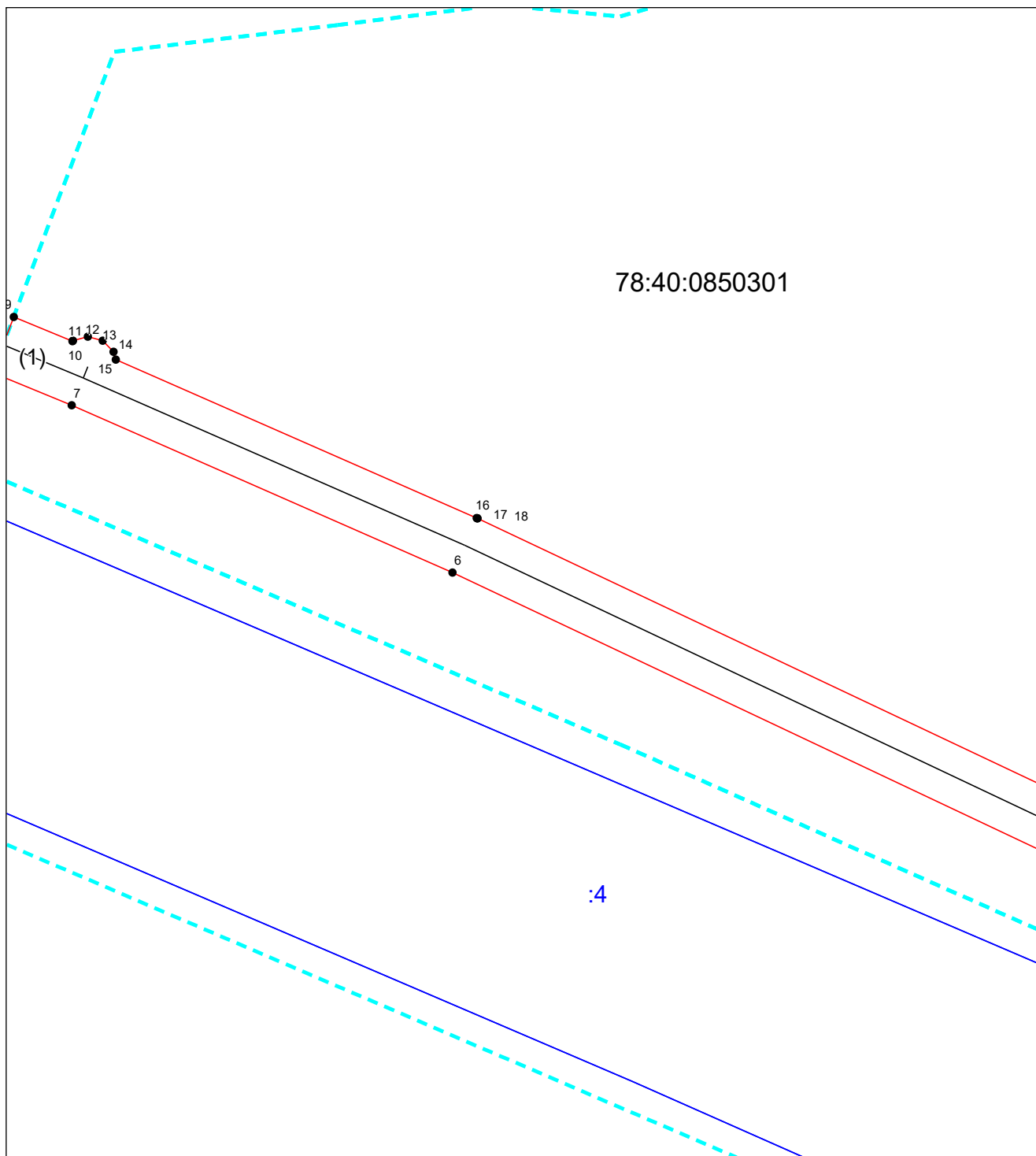

Масштаб 1:1000

Используемые условные знаки и обозначения приведены на отдельной странице в конце раздела.

Выносной лист №3

78:40:0850301

78:40:0850201

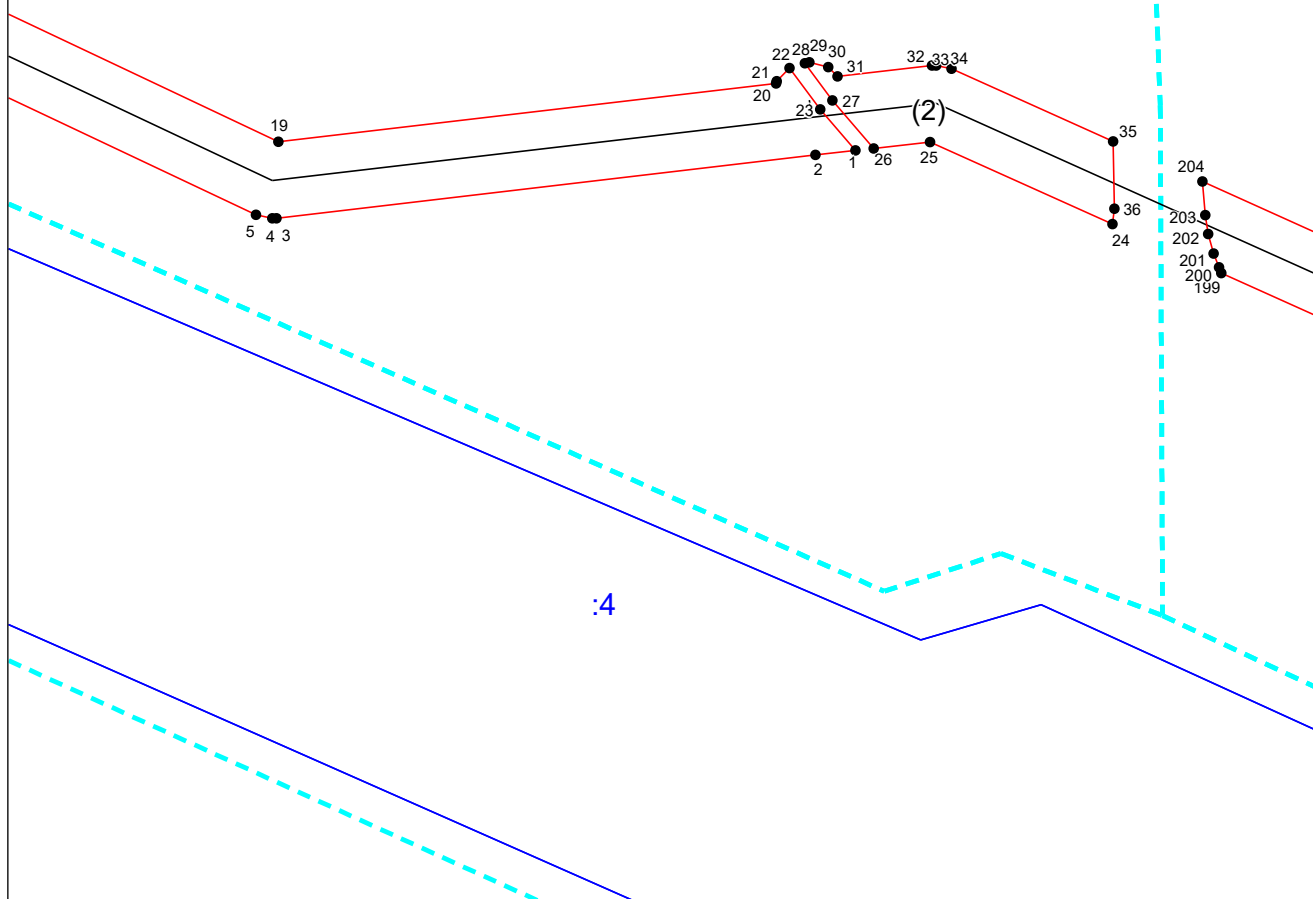

:4

Масштаб 1:1000

Используемые условные знаки и обозначения приведены на отдельной странице в конце раздела.

Выносной лист №4

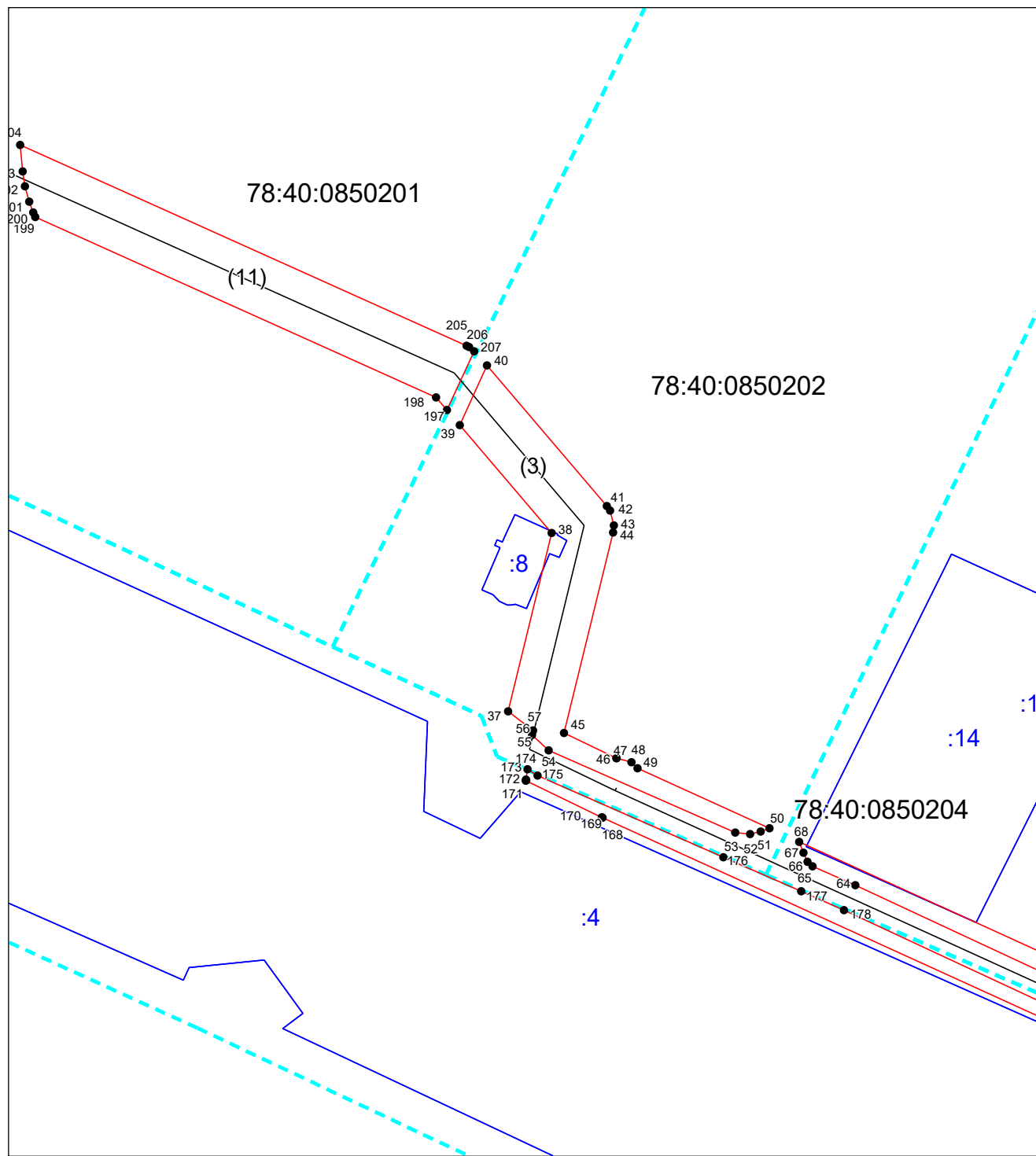

Масштаб 1:1000

Используемые условные знаки и обозначения приведены на отдельной странице в конце раздела.

Выносной лист №5

78:40:0850204

78:40:0850205

Масштаб 1:1000

Используемые условные знаки и обозначения приведены на отдельной странице в конце раздела.

Масштаб 1:1000

Используемые условные знаки и обозначения приведены на отдельной странице в конце раздела.

This figure is a detailed astronomical map of the NGC 6052 field. It displays a series of numbered points (80-107) along a diagonal line, with various colored lines (red, blue, cyan) and dashed lines representing different boundaries or regions. Labels include '78:40:0850205', '78:40:0850101', and '(5)', '(6)', '(7)'. A blue line is labeled ':4'.

Используемые условные знаки и обозначения приведены на отдельной странице в конце раздела.

Выносной лист №7

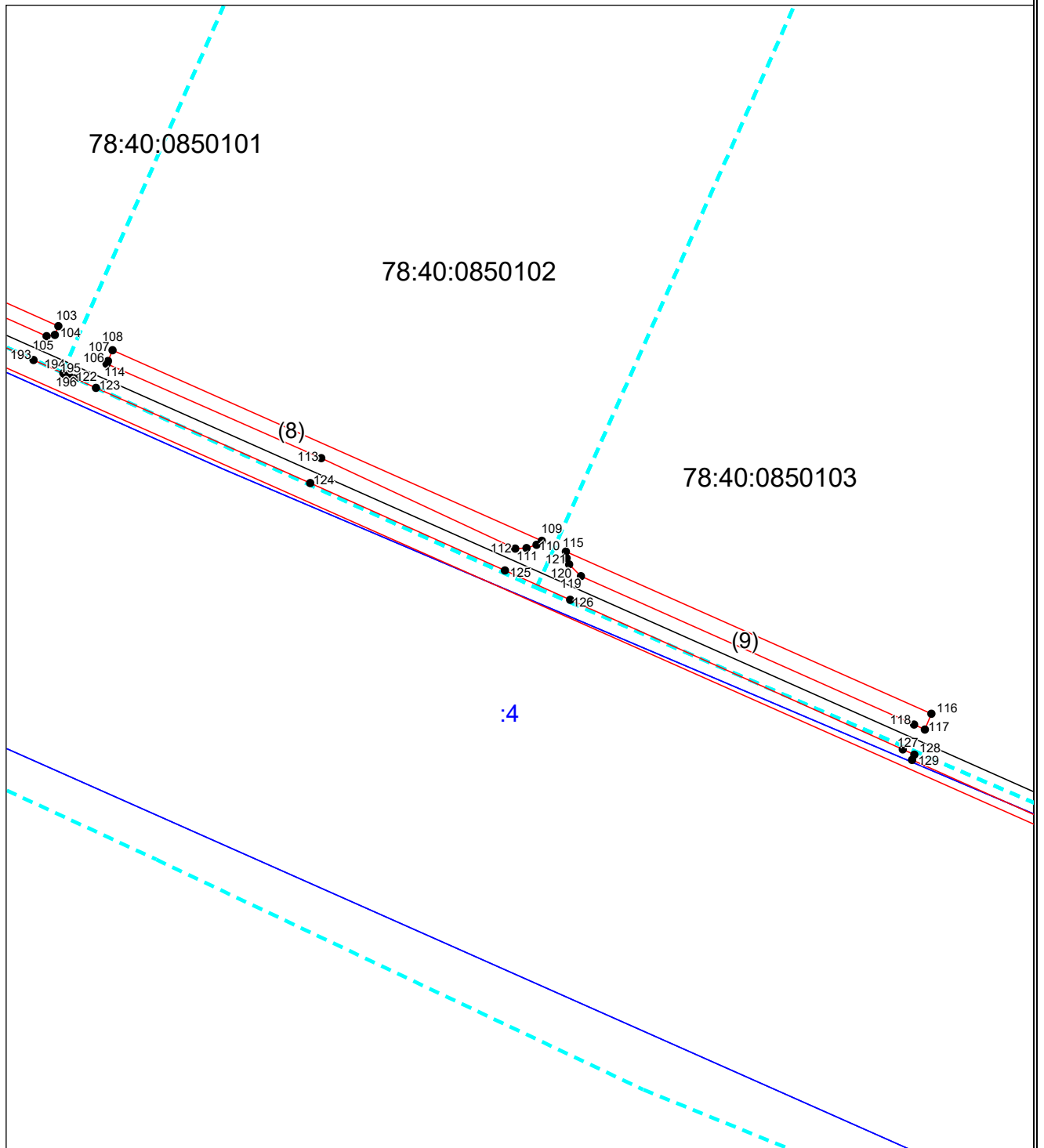

Масштаб 1:1000

Используемые условные знаки и обозначения приведены на отдельной странице в конце раздела.

Выносной лист №8

78:40:0850103

78:40:0850104

78:40:0008501

116
117
28
9

130
131-144
149
148
147
146
145

150
151
152
153
154
155
156
157
158
159
160
161
162
163

:3

:4

:30514

(10)





Масштаб 1:1000

Используемые условные знаки и обозначения приведены на отдельной странице в конце раздела.

Масштаб 1:1000

Используемые условные знаки и обозначения приведены на отдельной странице в конце раздела.

Используемые условные знаки и обозначения:

	– границы публичного сервитута,
● 1	– характерная точка границы публичного сервитута
	– контур инженерного сооружения водопроводная сеть с кадастровым номером 78:40:0000000:4754 в соответствии со сведениями ЕГРН,
	– граница кадастрового квартала
78:40:0850802	– кадастровый номер кадастрового квартала
	– границы земельных участков по сведениям ЕГРН
: 2028	– кадастровый номер земельного участка по сведениям ЕГРН